

Ég á - Hver á?

Líkamshlutar

leikreglur:

Spilastokknum er skipt á milli nemenda.

Sá nemandi sem er með fyrsta spjaldið leggur það út

og spyr "hver á",

sá sem á myndina/orðið sem spurt er um leggur sitt

spjald yfir og segir "ég á hver á ..." og svo koll af kolli

þangað til síðasta spjaldið er lagt fram.



Fyrsta
spjaldið

Ég á
eyra



Hver á
eyra?



Hver á
neglur?



Ég á
neglur



Ég á
iljar



Hver á
iljar?



Hver á
hár?



Ég á
hár



Ég á
úlnlið



Hver á
úlnlið?



Hver á
auga?



Ég á
auga



Ég á maga



Hver á
maga?



Hver á tennur?



Ég á tennur



Ég á
hönd



Hver á
hönd?



Hver á
hné?



Ég á
hné



Ég á
nef



Hver á
nef?



Hver á munn?

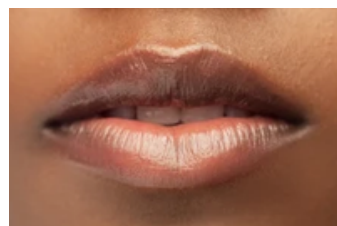

Ég á munn



Ég á
augabrúnir



Hver á
augabrúnir?



Hver á tær?



Ég á tær



Ég á varir

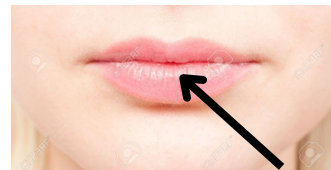

Hver á
varir?

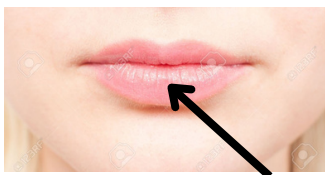

Hver á bak?



Ég á
bak



Ég á
fingur



Hver á
fingur?



Hver á
axlir?

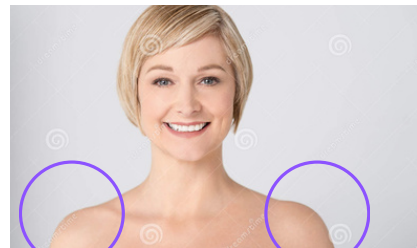

Ég á
axlir

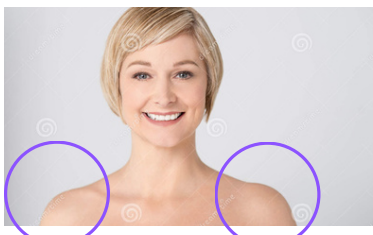

Ég á
fætur



Hver á
fætur?



Hver á
höku?



Ég á
höku

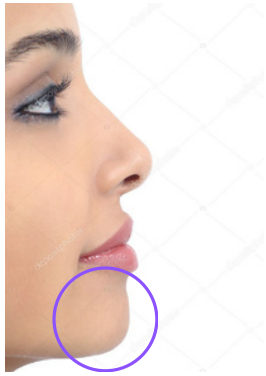

Ég á
olnboga



Hver á
olnboga?



Hver á
handlegg?



Ég á
handlegg



Ég á
háls

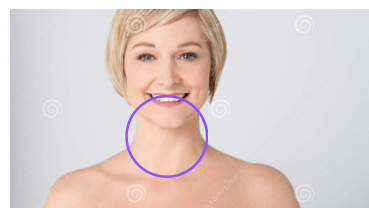

Hver á
háls?

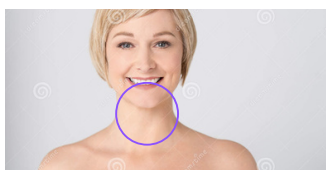

Hver á
höfuð?



Ég á
höfuð



Ég á tungu



Hver á tungu?



Hver á
beinagrind?



Ég á
beinagrind



Síðasta
spjaldið.
LEIK LOKIÐ!